

LEGENDA

- PARETI O PILASTRI IN C.A. CHE PROSEGUONO OLTRE L'IMPALCATO
- PARETI O PILASTRI IN C.A. CHE MUOVONO SOTTO L'IMPALCATO
- PARETI O PILASTRI IN C.A. CHE NASCONO DALL'IMPALCATO
- SOLAIO IN LATEROCEMENTO
- SOLETTA PIENA IN OPERA
- LIMITE ZONE RIBASSATE
- TRAVE INTRADOSSATA
- TRAVE ESTRADOSSATA
- TRAVE A SPESSORE
- QUOTA ESTRADOSSO STRUTTURA

CARATTERISTICHE SOLAIO

- tipologia: solaio nervato a travetti semiprefabbricati in c.a.p. (vedere particolare sull'elaborato "armatura solai").

SOLAIO STATO DI PROGETTO

- solaio nervato tip. s=20+5+3, s=16+4+3;
- larghezza pignatta 38 cm;
- larghezza nervatura 12 cm;
- Per la definizione dei carichi permanenti portati e variabili agenti sui solai si faccia riferimento alla "relazione tecnica generale".

PRESCRIZIONI SUI MATERIALI

SI VEDA LA RELAZIONE TECNICA GENERALE.

DETTAGLIO CARPENTERIA A QUOTA TORRINO

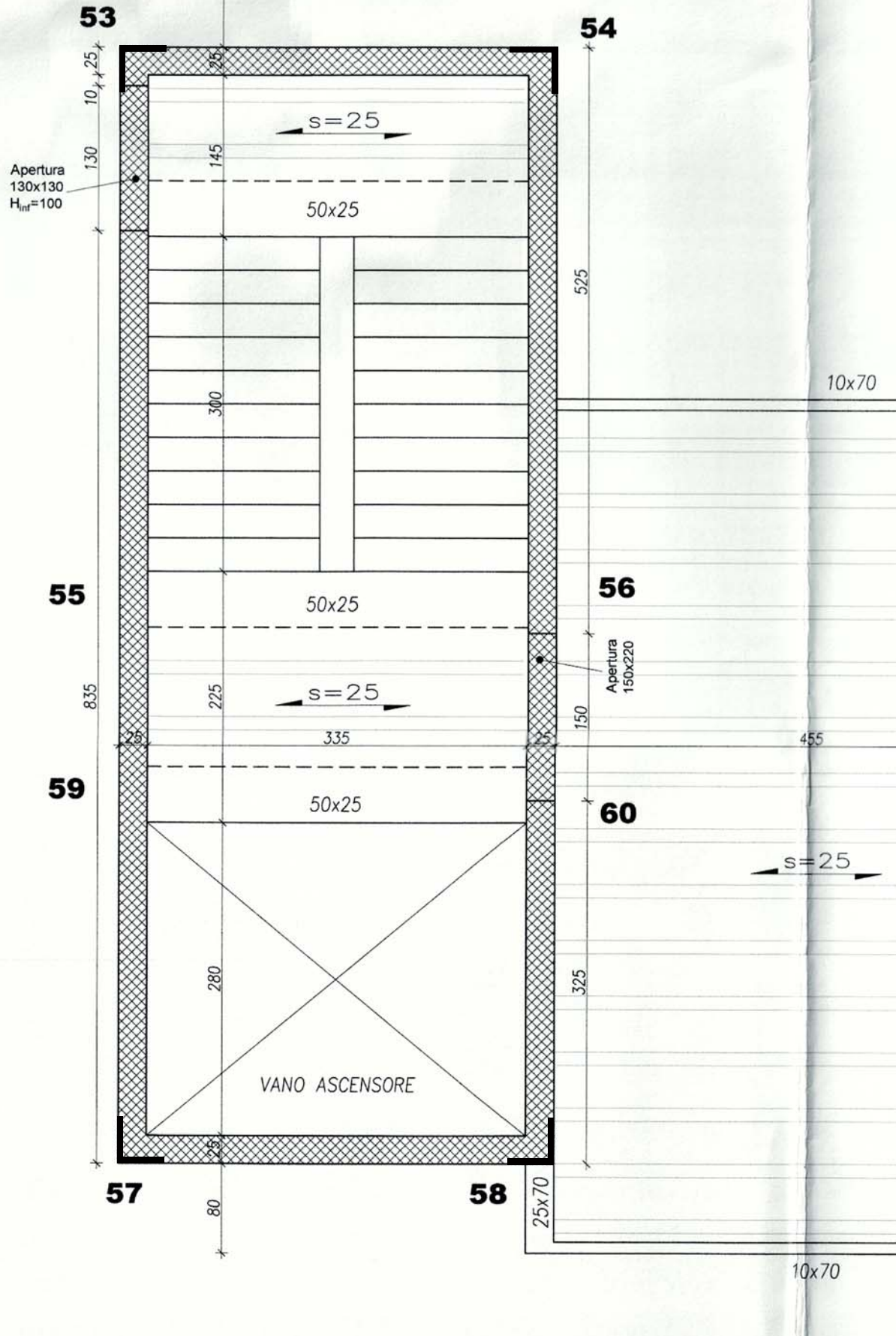
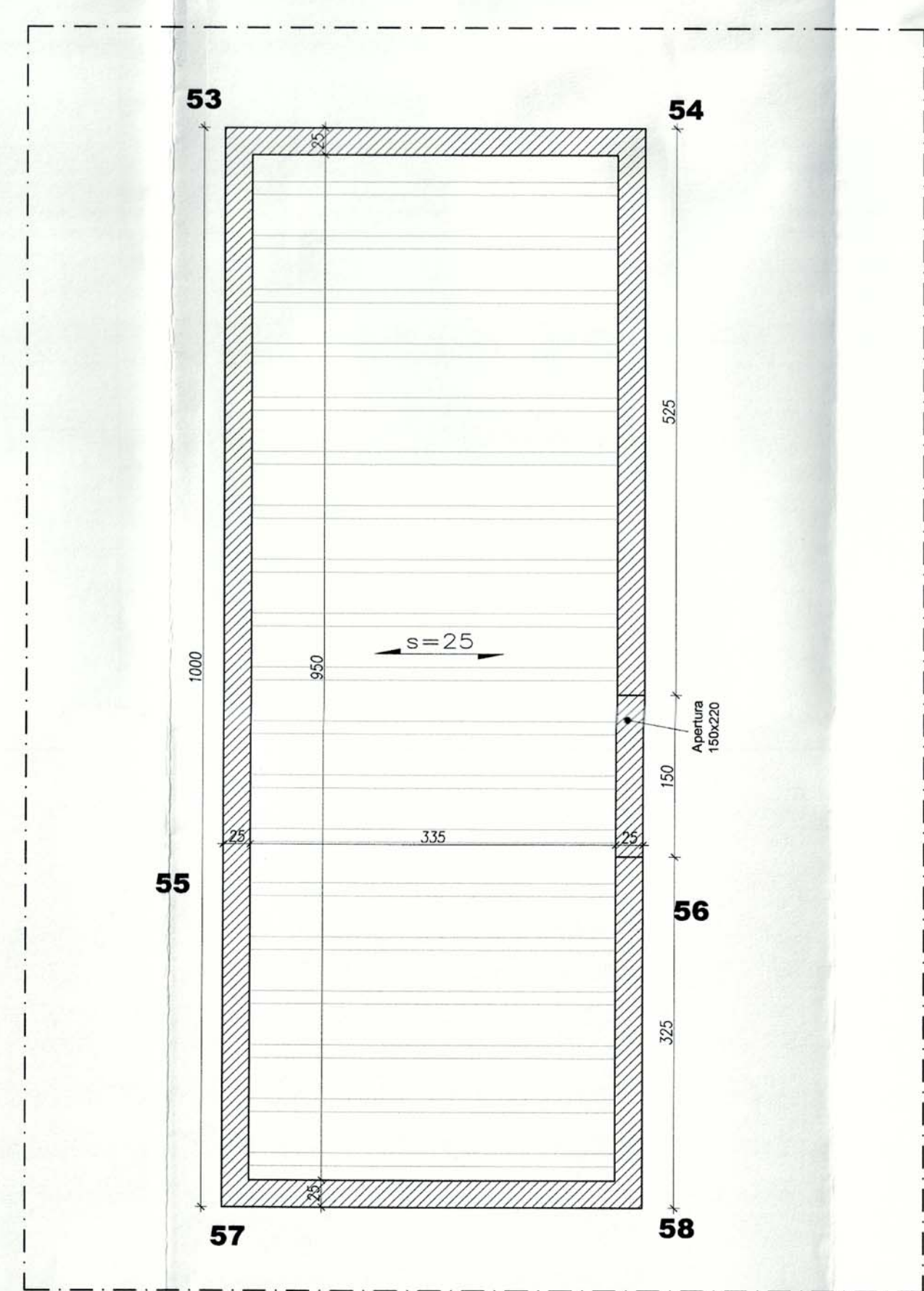

COMUNE DI GIOVINAZZO
 Città Metropolitana di BARI
 Assessorato OO.PP. e Lavori Pubblici
 Assessorato allo Sport
 SETTORE GESTIONE DEL TERRITORIO



Lavori di adeguamento, messa a norma, miglioramento energetico e sismico della Casa di Riposo "San Francesco"

Progetto di fantasia	Art. 23 co. 1-5-6	D. Lgs. 18 Apr. 2016 n° 50	Proposta di intervento da realizzare con risorse finanziarie del FSC
Progetto definitivo	Art. 23 co. 1-7	D. Lgs. 18 Apr. 2016 n° 50	2007-2013 - D.G.R. 4262/2015
Progetto esecutivo	Art. 23 co. 1-8	D. Lgs. 18 Apr. 2016 n° 50	

Elaborato grafico	TAV. n°	data
Titolo	CARPENTERIA PIANO COPERTURA stato dei luoghi	S8 18 Dicembre 2015

Scale: 1:50

ELABORAZIONE A CURA DEL SETTORE GESTIONE DEL TERRITORIO - SERVIZIO LL.PP.

PROGETTO _____ RESPONSABILE UNICO DEL PROCEDIMENTO _____
 Ing. Cesare TREMATTORE